

- Bâtiment existant
- Béton armé
- Maçonnerie portante
- Béton cellulaire
- Isolation rigide
- Isolation souple
- Maçonnerie de parement
- Cloison

Ouvrage : <b>Transformation d'un commerce situé au RDC d'un immeuble</b> Boulevard de Waterloo, 58A - 1000 Bruxelles		Maître d'ouvrage: <b>The Swatch Group (BELGIUM) S.A.</b> Chaussée de Mons, 1424 - 1070 Anderlecht		Architecte <b>PLAN 2B S.R.L.</b> Rue de la Mutualité, 21 - 1190 Forest		
N° de plan: <b>1 / 3</b>	Titre: <b>PROJETE - Rez-de-chaussée</b>		Etat du projet : Permis d'urbanisme	ID du projet : 2504	Echelle : 1:75	Date : 16-02-26

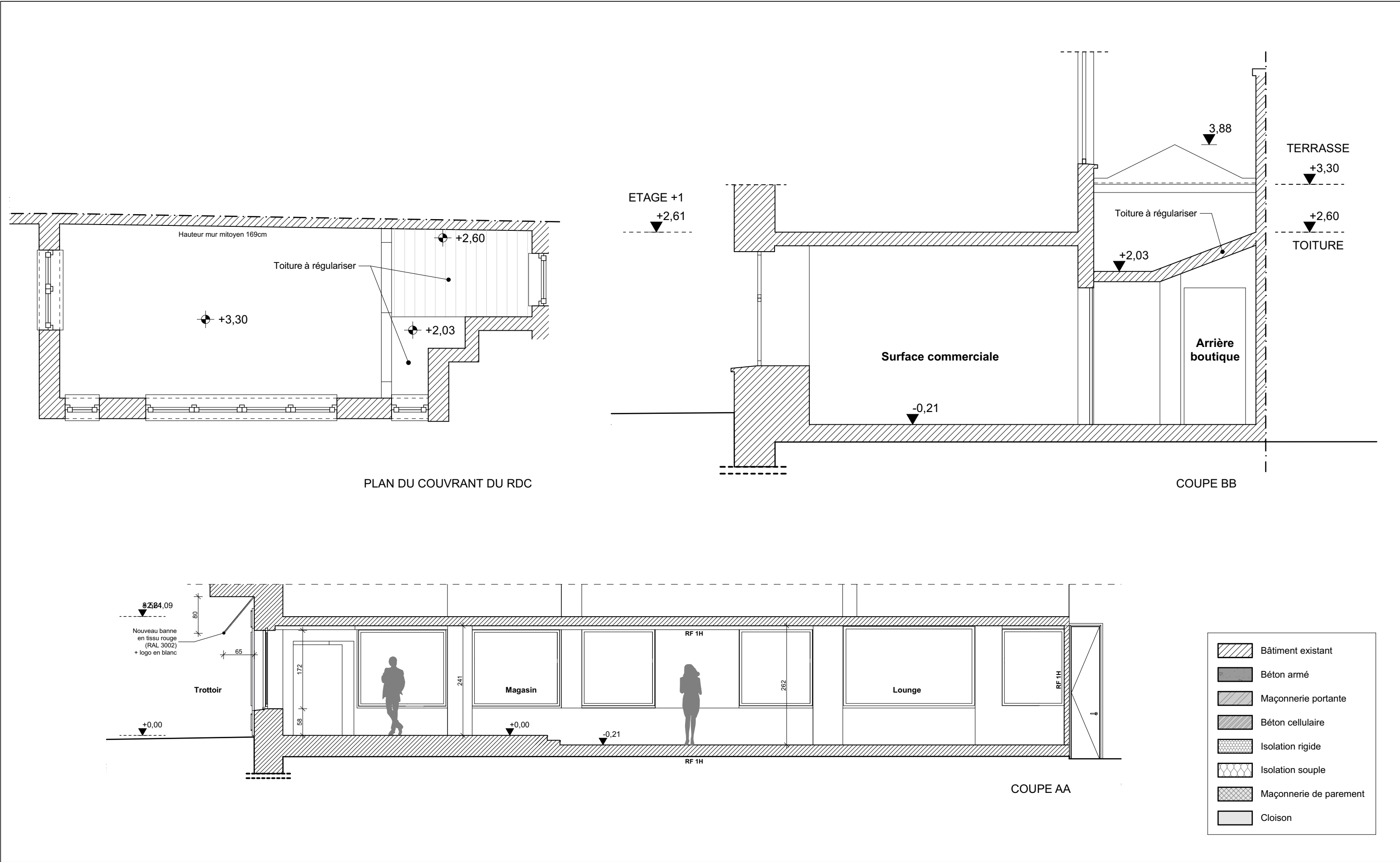



Ouvrage : <b>Transformation d'un commerce situé au RDC d'un immeuble</b> Boulevard de Waterloo, 58A - 1000 Bruxelles		Maître d'ouvrage: <b>The Swatch Group (BELGIUM) S.A.</b> Chaussée de Mons, 1424 - 1070 Anderlecht		Architecte <b>PLAN 2B S.R.L.</b> Rue de la Mutualité, 21 - 1190 Forest		
N° de plan: <b>2 / 3</b>	Titre: <b>PROJETE - Coupes &amp; Couvrant RDC</b>		Etat du projet : Permis d'urbanisme	ID du projet : 2504	Echelle : 1:75	Date : 16-02-26



- LEGENDE DES MATERIAUX
- 1. Banne en tissu sur structure métallique, teinte gris moyen
  - 2. Soubassement en pierre naturelle, teinte blanc cassé
  - 3. Lambris en bois peint en gris moyen
  - 4. Menuiserie extérieure en bois, teinte gris moyen
  - 5. Porte vitrée
  - 6. Banne en tissu rouge (RAL 3002)
  - 7. Crépis, teinte blanc cassé
  - 8. Soubassement en pierre polie, teinte beige
  - 9. Menuiserie extérieure en acier, teinte laiton brossé et vernis
  - 10. Enduit lisse, teinte blanc cassé

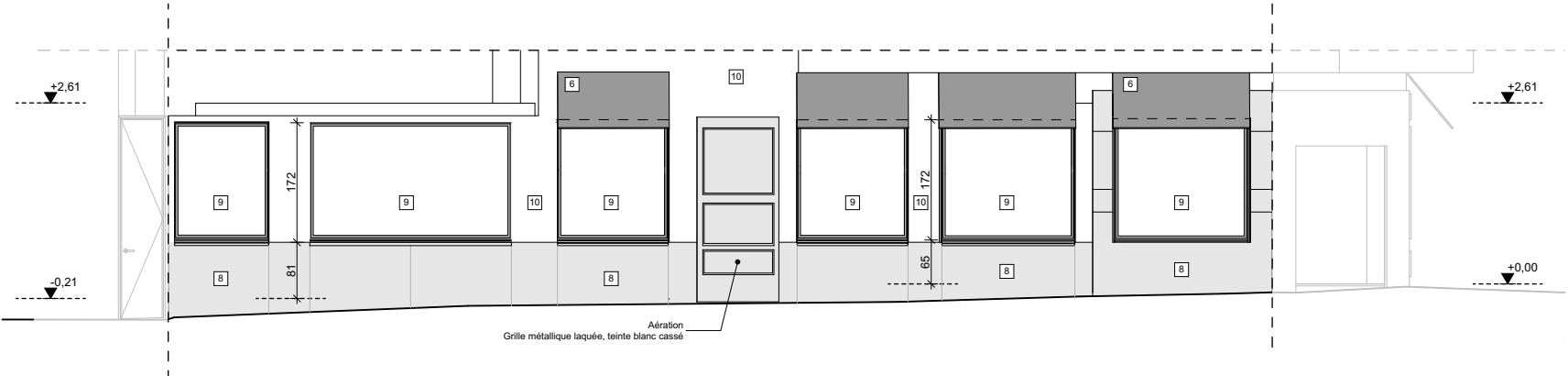

ELEVATION RUE DU CERF

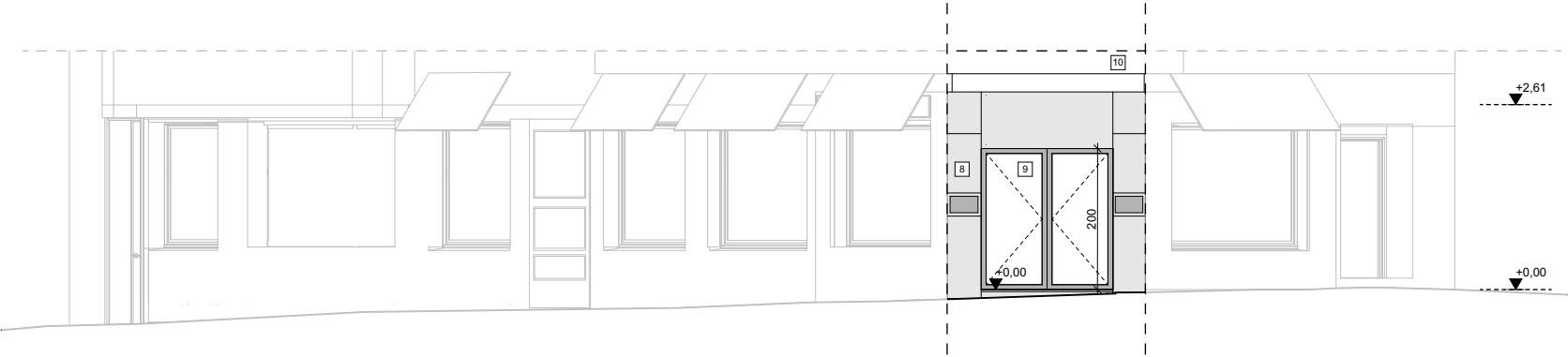

ELEVATION D'ANGLE

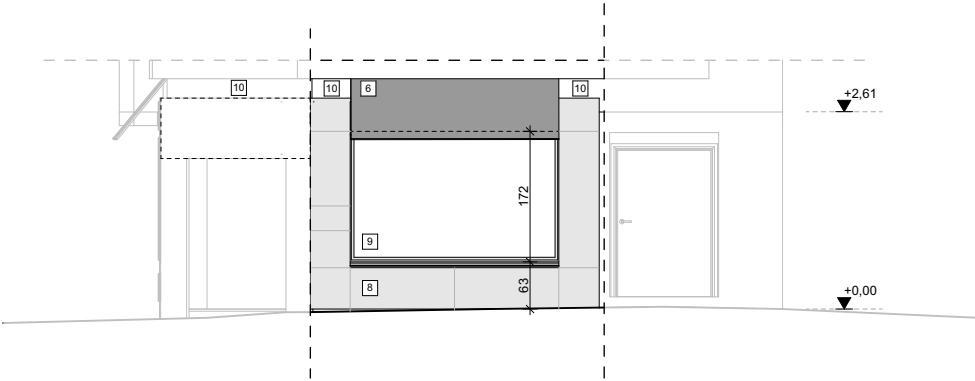

ELEVATION BOULEVARD DE WATERLOO

Ouvrage : <b>Transformation d'un commerce situé au RDC d'un immeuble</b> Boulevard de Waterloo, 58A - 1000 Bruxelles		Maître d'ouvrage: <b>The Swatch Group (BELGIUM) S.A.</b> Chaussée de Mons, 1424 - 1070 Anderlecht			Architecte <b>PLAN 2B S.R.L.</b> Rue de la Mutualité, 21 - 1190 Forest		
N° de plan: <b>3 / 3</b>	Titre: <b>PROJETE - Façades</b>		Etat du projet : Permis d'urbanisme	ID du projet : 2504		Echelle : 1:100	Date : 16-02-26

